

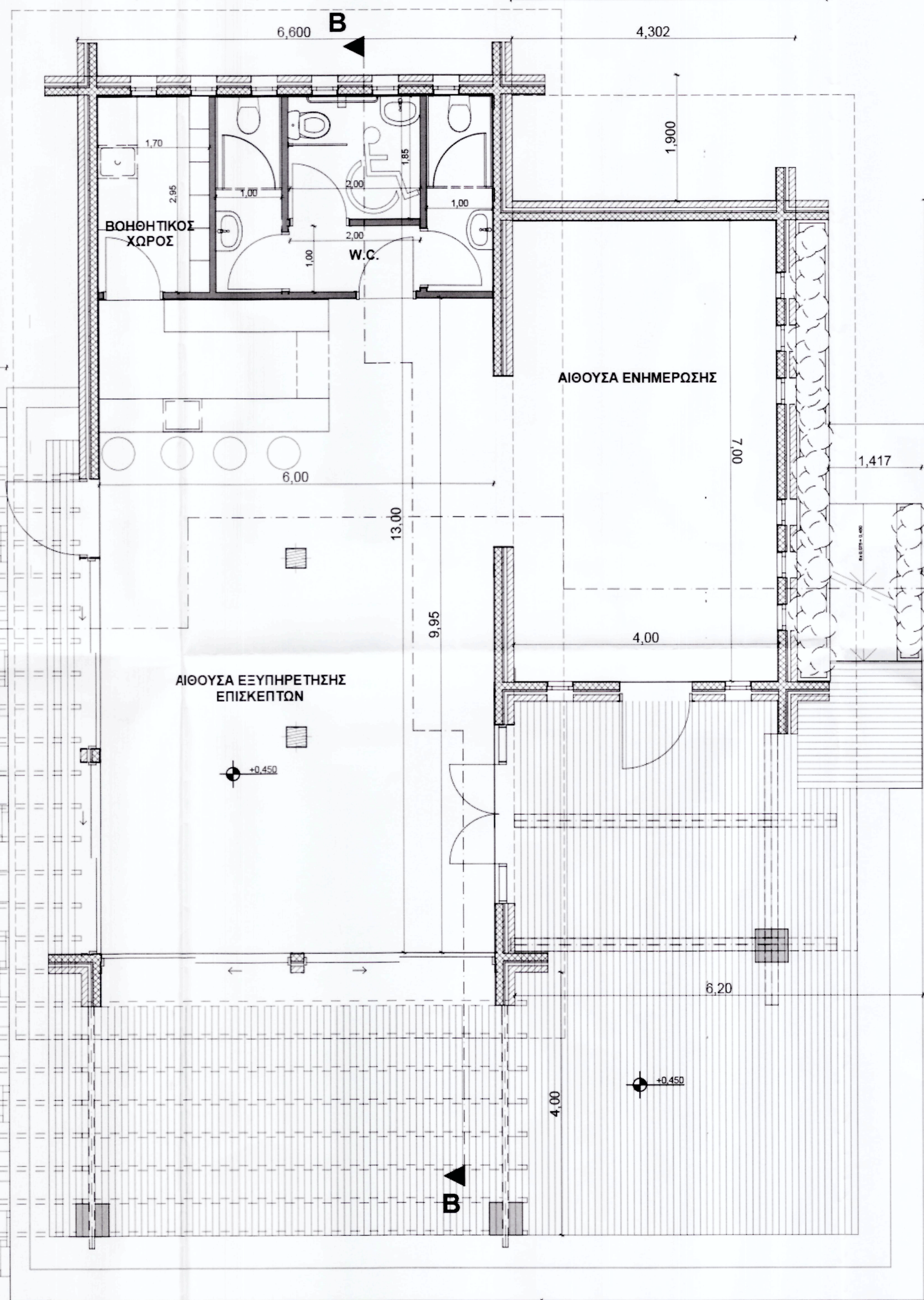

ΝΟΤΙΑ ΟΨΗ

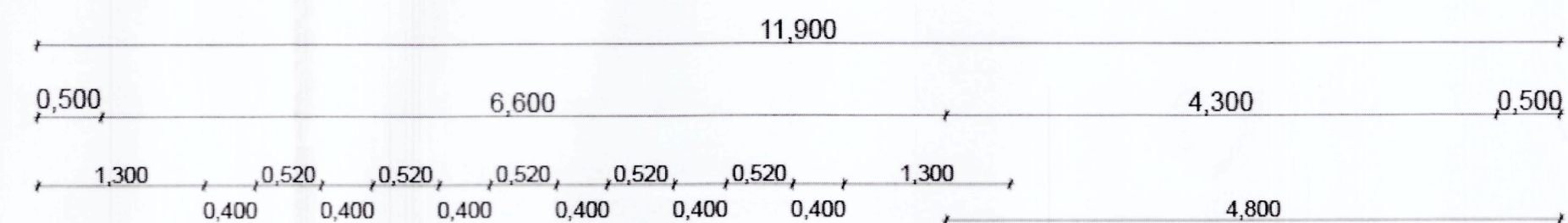

ΑΝΑΤΟΛΙΚΗ ΟΨΗ

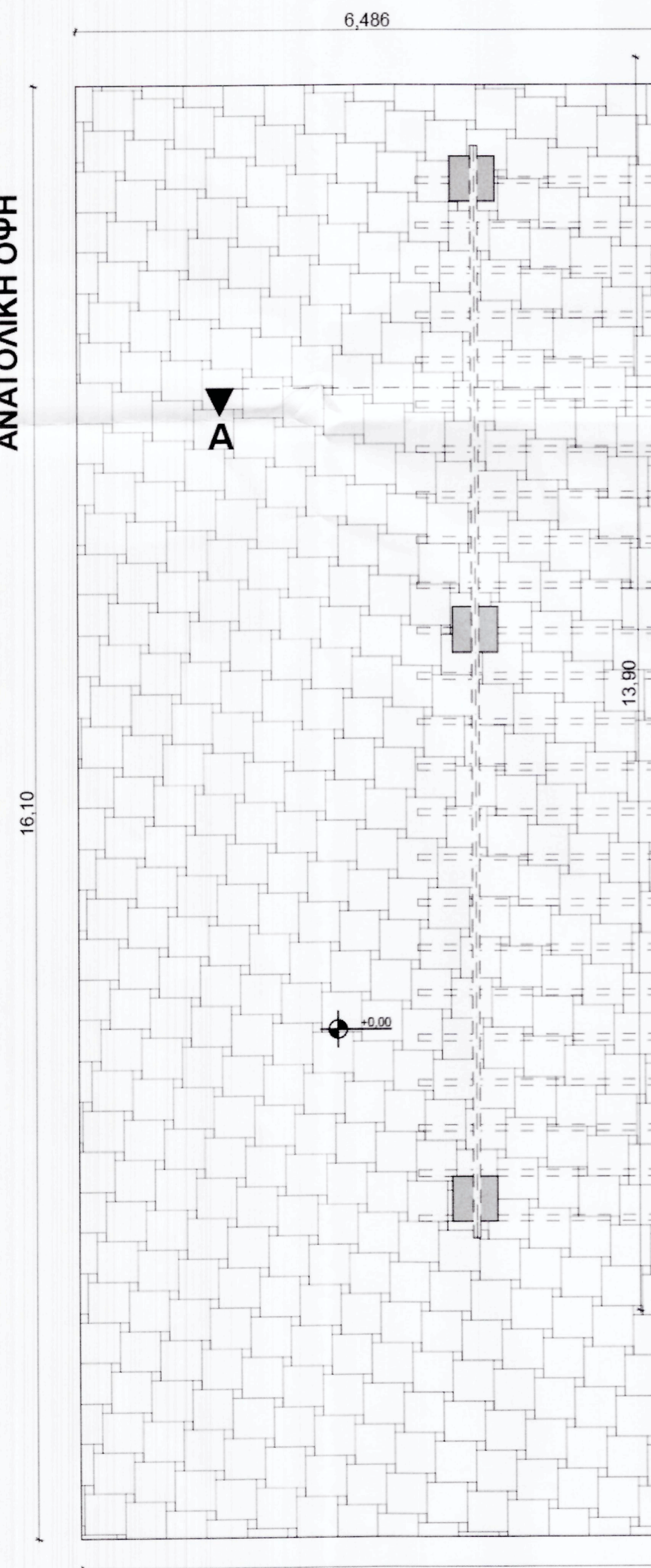

ΔΥΤΙΚΗ ΟΨΗ



ΒΟΡΕΙΑ ΟΨΗ

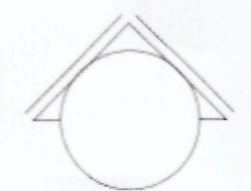

16,10

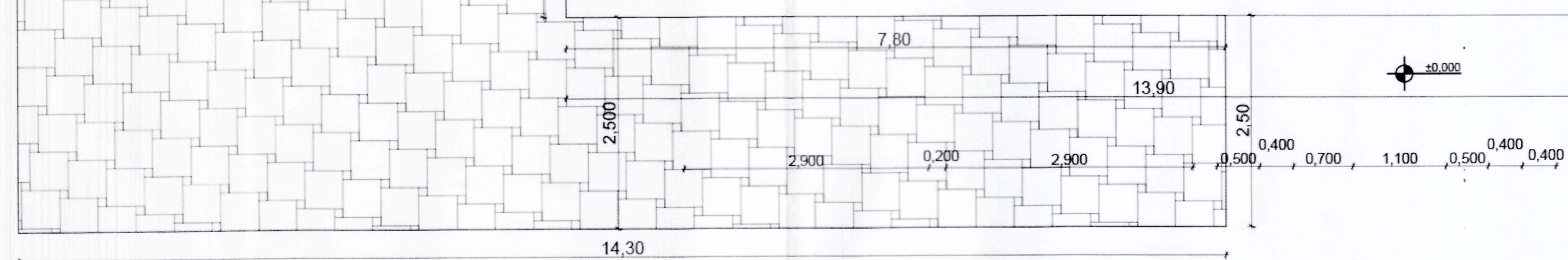

ΥΠΟΜΝΗΜΑ

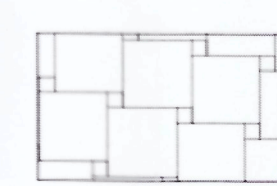
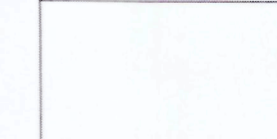
-  ΕΥΛΙΝΟ ΔΑΠΕΔΟΥ ΤΥΠΟΥ DECK
-  ΠΛΑΚΕΣ ΠΗΛΙΟΥ ΑΚΑΝΟΝΙΣΤΕΣ
-  ΓΡΑΝΙΤΟΠΛΑΚΑΚΙ ΔΑΠΕΔΟΥ ΜΑΤ ΣΕ ΣΤΥΛ ΦΘΑΡΜΕΝΟΥ ΞΥΛΟ

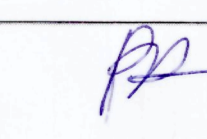
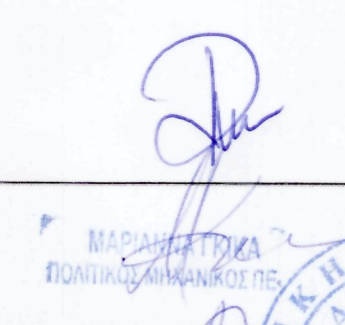
| | | |
|---|---|--|
| ΕΛΛΗΝΙΚΗ ΔΗΜΟΚΡΑΤΙΑ ΝΟΜΟΣ ΜΑΓΝΗΣΙΑΣ ΔΗΜΟΣ ΑΛΜΥΡΟΥ | | |
| ΕΡΓΟ | ΔΗΜΙΟΥΡΓΙΑ ΚΕΝΤΡΟΥ ΥΠΟΔΟΧΗΣ ΚΑΙ ΕΝΗΜΕΡΩΣΗΣ ΕΠΙΣΚΕΠΤΩΝ ΣΤΟ ΔΗΜΟΤΙΚΟ ΔΑΣΟΣ "ΚΟΥΡΙ" | |
| ΘΕΣΗ | ΔΗΜΟΤΙΚΟ ΔΑΣΟΣ ΚΟΥΡΙ | |
| ΜΕΛΕΤΗΤΕΣ | Δ/ΝΣΗ ΤΕΧΝΙΚΩΝ ΥΠΗΡΕΣΙΩΝ & ΠΟΛΕΟΔΟΜΙΑΣ | |
| ΑΡ. ΜΕΛΕΤΗΣ | | ΑΡ. ΣΧΕΔΙΟΥ |
| ΘΕΜΑ ΣΧΕΔΙΟΥ | ΚΑΤΟΨΗ ΙΣΟΓΕΙΟΥ | A1 ΚΛΙΜΑΚΑ: 1/50 |
| ΧΡΟΝΟΣ ΜΕΛΕΤΗΣ | ΝΟΕΜΒΡΙΟΣ 2017 | |
| ΣΥΝΤΑΧΘΗΚΕ | ΟΝΟΜΑΤΕΠΩΝΥΜΟ ΒΑΣΙΛΙΚΗ ΤΗΛΙΟΠΟΥΛΟΥ ΑΡΧΙΤΕΚΤΩΝ ΜΗΧΑΝΙΚΟΣ | ΥΠΟΓΡΑΦΗ  |
| ΘΕΩΡΗΘΗΚΕ | ΟΜΑΔΑ ΜΕΛΕΤΗΣ: ΖΩΗ ΠΟΥΛΥΖΟΥ ΑΡΧΙΤΕΚΤΩΝ ΜΗΧΑΝΙΚΟΣ ΜΑΡΙΑΝΘΗ ΓΚΙΚΑ ΠΟΛΙΤΙΚΟΣ ΜΗΧΑΝΙΚΟΣ |  ΑΙΚΑΤΕΡΙΝΗ ΑΔΑΜΟΥ ΑΡΧΙΤΕΚΤΩΝ ΜΗΧΑΝΙΚΟΣ |