

ΤΥΠΙΚΟ ΠΛΑΙΣΙΟ 2
ΚΛ. 1:50

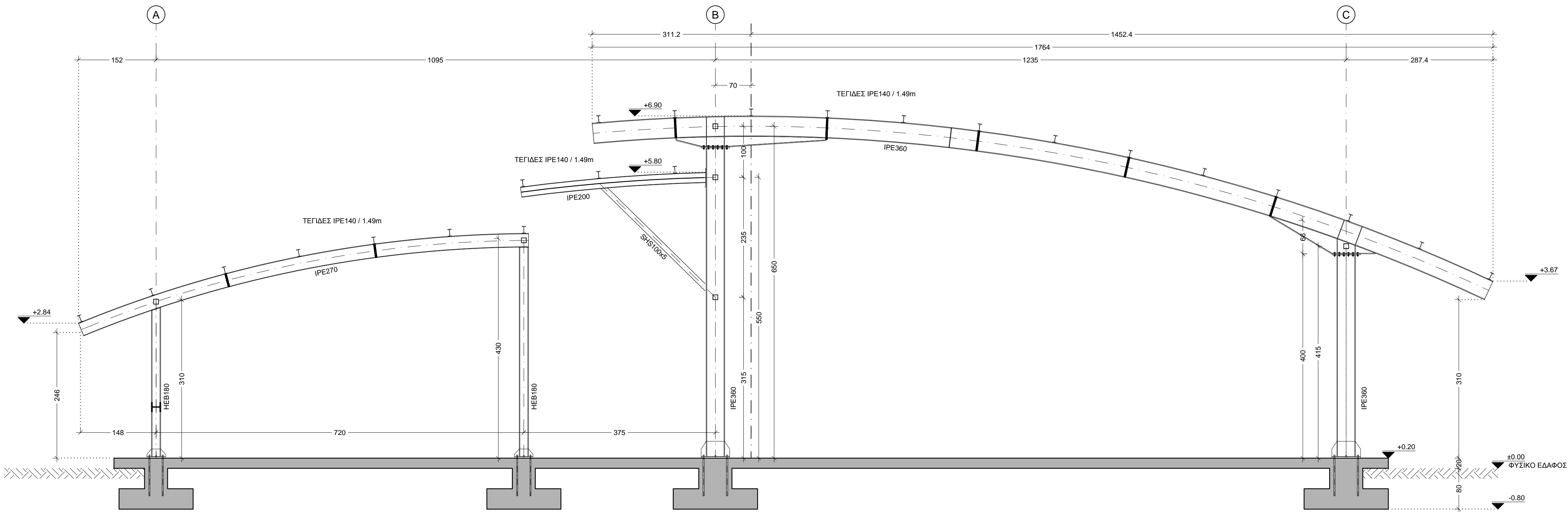

ΤΥΠΙΚΟ ΠΛΑΙΣΙΟ 1
ΚΛ. 1:50

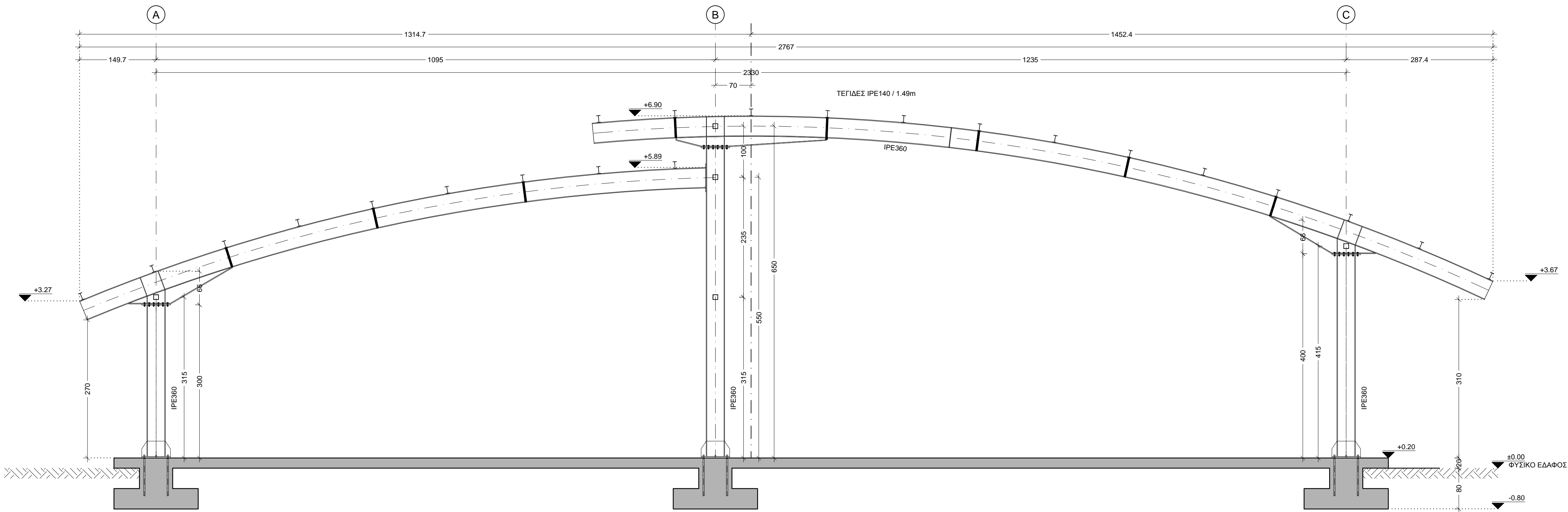

ΛΕΠΤΟΜΕΡΕΙΑ ΕΔΡΑΣΗΣ ΙΡΕ360
ΚΛ. 1:10

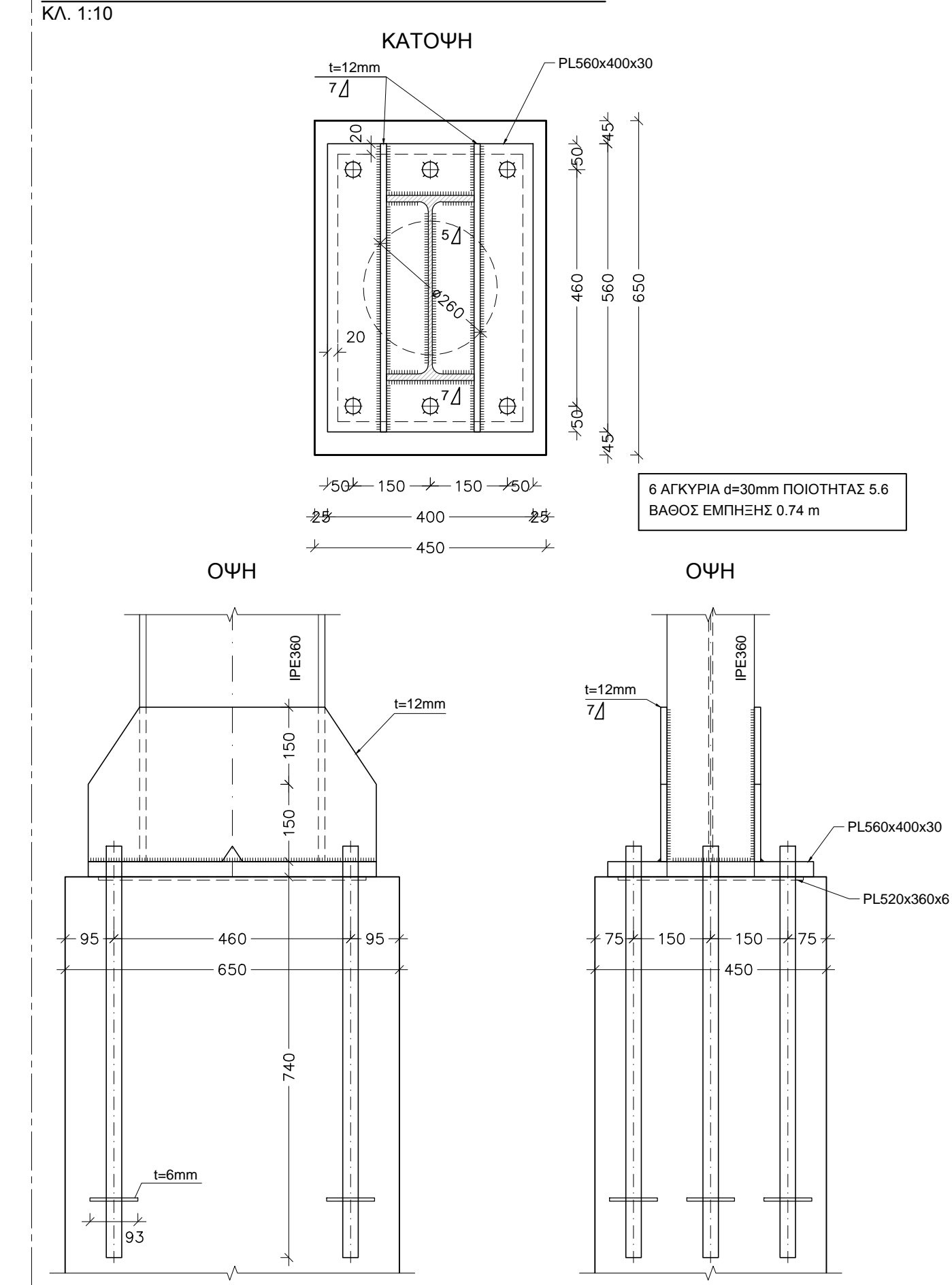

<p>ΑΝΤΩΝΙΟΣ Ι. ΚΑΛΑΝΤΖΗΣ ΠΟΛΙΤΙΚΟΣ ΜΗΧΑΝΙΚΟΣ Π.Θ.</p>	
<p>ΑΓΙΟΥ ΔΗΜΗΤΡΙΟΥ 45 ΒΟΛΟΣ adkaladz@gmail.com</p>	
<p>ΤΗΛ: 24210 53981 ΚΙΝ: 6978 44 31 74</p>	
ΕΡΓΟ	ΑΝΟΙΧΤΗ ΛΑΪΚΗ ΑΓΟΡΑ
ΤΟΠΟΣ ΕΡΓΟΥ	ΑΛΜΥΡΟΣ
ΙΔΙΟΚΤΗΤΗΣ	ΔΗΜΟΣ ΑΛΜΥΡΟΥ
ΜΕΛΕΤΗΤΗΣ	ΚΑΛΑΝΤΖΗΣ ΑΝΤΩΝΙΟΣ
ΘΕΜΑ ΣΧΕΔΙΟΥ	Στατική Μελέτη Φορέα ΤΥΠΙΚΟ ΠΛΑΙΣΙΑ
ΚΛΙΜΑΚΑ 1:50	ΑΡΙΘΜΟΣ ΣΧΕΔΙΟΥ Σ2
ΠΕΡΙΟΔΟΣ ΕΚΠΟΝΗΣΗΣ ΜΕΛΕΤΗΣ	ΙΟΥΝΙΟΣ 2017