

ΥΠΟΜΝΗΜΑ

- | | |
|-------------------------------|-----------------------|
| ΔΙΟΙΚΗΤΙΚΑ ΟΡΙΑ | ΧΡΗΣΕΙΣ |
| --- ΟΡΙΑ ΝΟΜΟΥ | ▲ ΠΥΛΩΝΕΣ ΔΕΗ |
| - - - ΟΡΙΑ ΔΗΜΟΥ | ▲ ΤΗΛΕΠΙΚΟΙΝΩΝΙΕΣ |
| - · - · - ΟΡΙΑ Τ.Δ. | ■ ΑΛΙΕΥΤΙΚΟ ΚΑΤΑΦΥΓΙΟ |
| --- ΕΓΚΕΚΡΙΜΕΝΑ ΟΡΙΑ ΟΙΚΙΣΜΩΝ | ΠΟΛΙΤΙΣΤΙΚΑ |
| ΟΔΙΚΟ ΔΙΚΤΥΟ | □ ΚΑΣΤΡΟ |
| === ΠΑΘΕ | ⊕ ΕΚΚΛΗΣΙΑ |
| — ΠΑΛΙΑ ΕΘΝΙΚΗ ΟΔΟΣ | ⊕ ΕΛΑΙΟΤΡΙΒΕΙΟ |
| — ΕΠΑΡΧΙΑΚΟ | ⊕ ΜΗΚΥΝΑΤΙΚΟΣ ΤΑΦΟΣ |
| — ΔΗΜΟΤΙΚΟ | ⊕ ΣΠΗΛΑΙΟ |
| — Παράκαμψη Αχιλλείου | ⊕ ΦΑΡΟΣ |
| | ■ ΒΙΟΛΟΓΙΚΟΣ |
| | ■ ΛΑΤΟΜΕΙΟ |
| | ■ ΑΙΓΙΑΛΟΣ |
| | ■ ΡΕΜΜΑ |
-
- | |
|---|
| ■ Υγροτομικές εκτάσεις (παράκτια έλη) |
| ■ Π.Ε.Π. 1 ΓΕΩΡΓΙΚΕΣ ΕΚΤΑΣΕΙΣ |
| ■ Π.Ε.Π. 2 ΔΑΣΗ, ΔΑΣΙΚΕΣ ΚΑΙ ΒΟΣΚΟΥΜΕΝΕΣ ΕΚΤΑΣΕΙΣ |
| ■ Π.Ε.Π. 3 ΠΡΟΣΤΑΣΙΑ ΤΟΥ ΕΛΟΥΣ ΤΗΣ ΛΥΧΟΥΡΑΣ |
| ■ Π.Ε.Π. 4 ΠΡΟΣΤΑΣΙΑ ΤΗΣ ΑΚΤΗΣ |
| ■ Π.Ε.Ρ.Π.Ο. |
| ■ Περιοχή προς πολεοδόμηση για βιοτεχνία χαμηλής όχλησης |
| ■ Βιότοπος ειδικής προστασίας |
| /// Ε.Ζ. αρχαιοτήτων |
| ■ Περιστατικό άλσος |
| ■ Περιοχή οικουριστικών και παραδοσιακών αλιευτ. δραστ. |
| ■ Ε.Ζ. κτηνοτροφίας |
| ■ Ε.Ζ. Τουρ. Προστασίας της παραλίας, Τουρ./Αναψυχή-Π.Ο.Τ.Α |
| ■ Αθλητικές δραστηριότητες |
| ■ Πράσινο - Ελεύθεροι χώροι |
| ■ Προς πολεοδόμηση περιοχή για παραγ. χρήσεις-Χονδρεμπόρι |
| ■ Προς πολεοδόμηση περιοχές ως επεκτάσεις κατοικίας |
| ■ Οικιστικός υποδοχέας προς πολεοδόμηση |
| ■ Υπο προϋποθέσεις κατάλληλες για δόμηση περιοχές |
| ■ Έλος Λυχούρας |

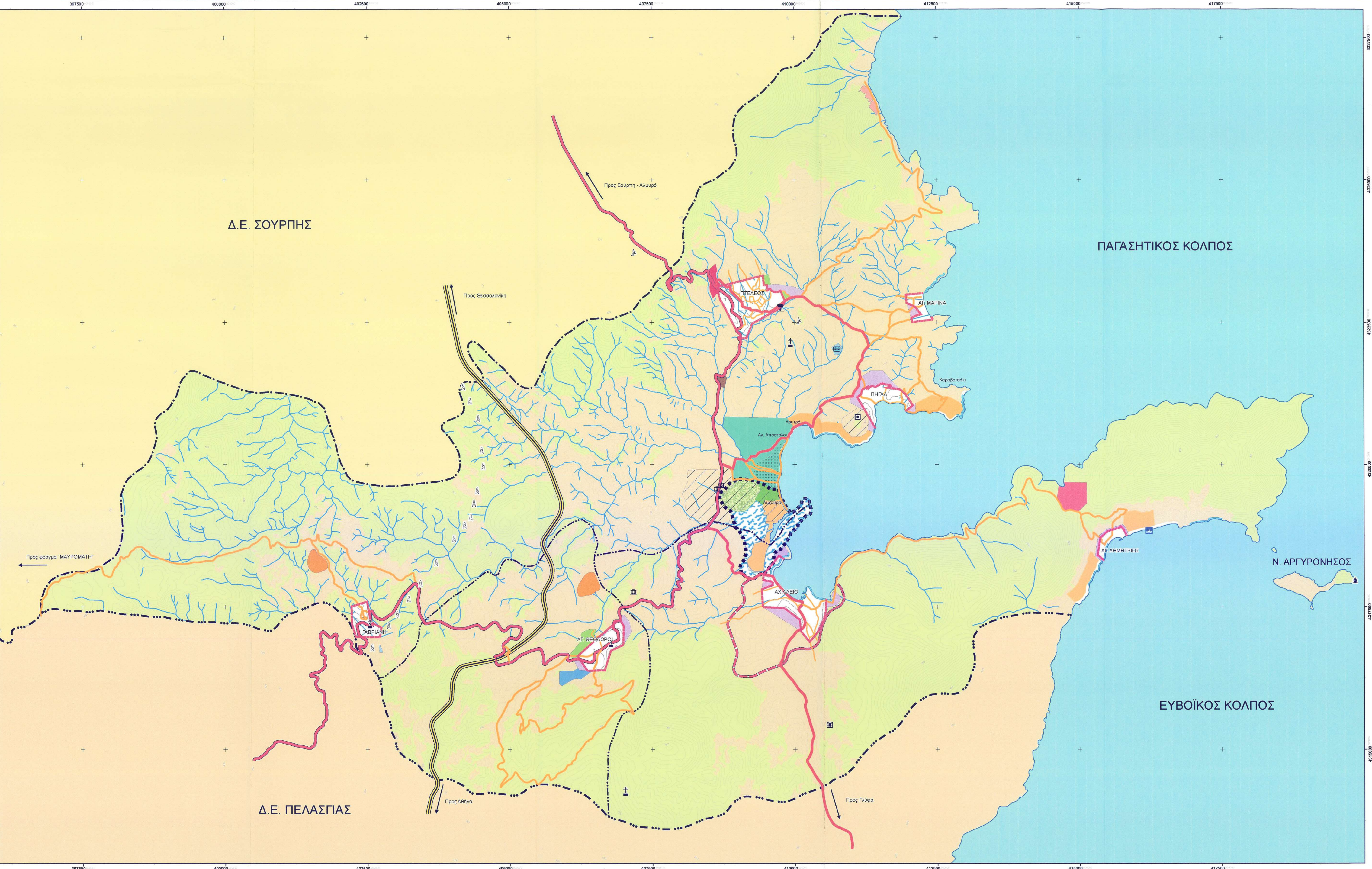

ΠΕΡΙΦΕΡΕΙΑ ΘΕΣΣΑΛΙΑΣ ΝΟΜΟΣ ΜΑΓΝΗΣΙΑΣ

ΣΧΕΔΙΟ ΧΩΡΙΚΗΣ & ΟΙΚΙΣΤΙΚΗΣ ΟΡΓΑΝΩΣΗΣ ΑΝΟΙΧΤΩΝ ΠΟΛΕΩΝ (Σ.Χ.Ο.Ο.Α.Π)
ΤΗΣ ΔΗΜΟΤΙΚΗΣ ΕΝΟΤΗΤΑΣ (ΠΡΩΗΝ ΔΗΜΟΥ) ΠΤΕΛΕΟΥ, ΤΟΥ ΔΗΜΟΥ ΑΛΜΥΡΟΥ



ΚΩΔΙΚΟΣ ΜΕΛΕΤΗΣ	1.NAM
ΑΡΙΘΜΟΣ ΣΧΕΔΙΟΥ	Π.2
ΑΠΡΙΛΙΟΣ 2012	
ΚΛΙΜΑΚΑ 1:25000	

Β' ΦΑΣΗ: ΠΡΟΤΑΣΗ, ΣΤΑΔΙΟ Β2
ΧΑΡΤΗΣ: ΧΡΗΣΕΙΣ ΓΗΣ ΚΑΙ ΠΡΟΣΤΑΣΙΑ ΠΕΡΙΒΑΛΛΟΝΤΟΣ

ΑΝΑΔΟΧΟΣ
"ΒΑΣΙΛΑΜΩ-ΜΙΤΣΗ ΒΑΛΑΣΣΑ"

ΟΜΑΔΑ ΜΕΛΕΤΗΣ

ΒΑΣΙΛΑΜΩ-ΜΙΤΣΗ ΒΑΛΑΣΣΑ	Αρχιτέκτων Μηχανικός
ΑΛΕΞΙΟΣ ΒΑΛΑΣΣΑΣ	Αρχιτέκτων Μηχανικός
ΙΩΑΝΝΗΣ ΓΑΛΑΝΟΣ	Δασολόγος
ΚΑΣΣΙΑΝΗ ΖΗΝΗ	Μηχανικός Χωροταξίας - Πολεοδομίας & Περιφερειακής Ανάπτυξης
ΑΠΟΣΤΟΛΟΣ ΚΩΤΙΔΗΣ	Μηχανικός Χωροταξίας - Πολεοδομίας & Περιφερειακής Ανάπτυξης
ΓΕΩΡΓΙΟΣ ΜΠΕΚΟΣ	Γεωλόγος
ΜΑΡΙΑ ΠΑΤΡΙΚΟΥ	Αρχαιολόγος
ΚΩΝΣΤΑΝΤΙΝΑ-ΑΔΑΜΑΝΤΙΑ ΣΚΥΡΙΑΝΟΥ	Μηχανικός Χωροταξίας - Πολεοδομίας & Περιφερειακής Ανάπτυξης

Σφραγίδα του Κ.Ε.Π.Α.Ε. (Κέντρο Επιστημονικών Προβλεπτικών & Περιβαλλοντικών Πολιτικών) με αριθμό 424/2012.

Β. Ε. ΚΟΥΡΙΝΤΣΗΣ
Πολιτικός Μηχανικός Α.Π.Θ.